

1 Flujo: Importar desde SIU-DIAGUITA

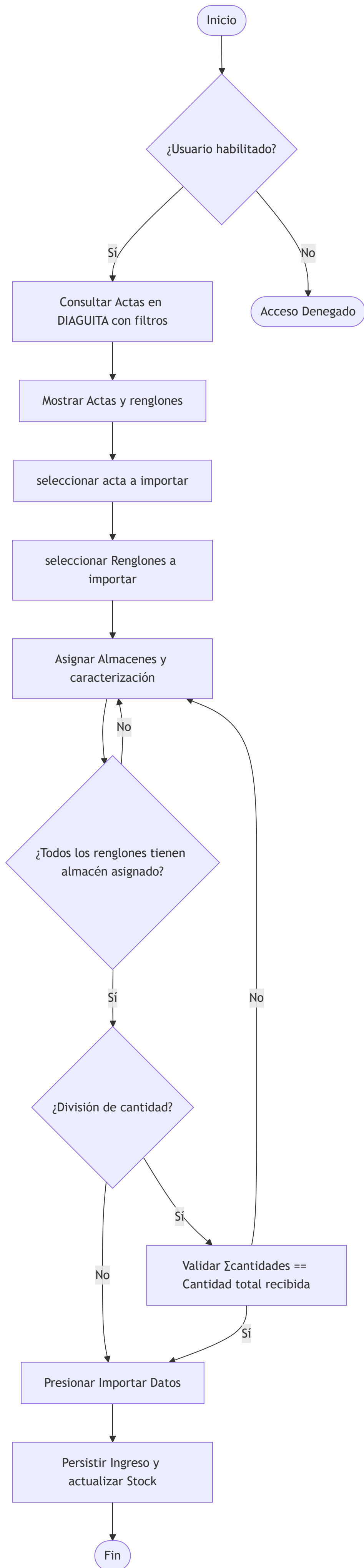

2 Flujo: Importar Carga Manual

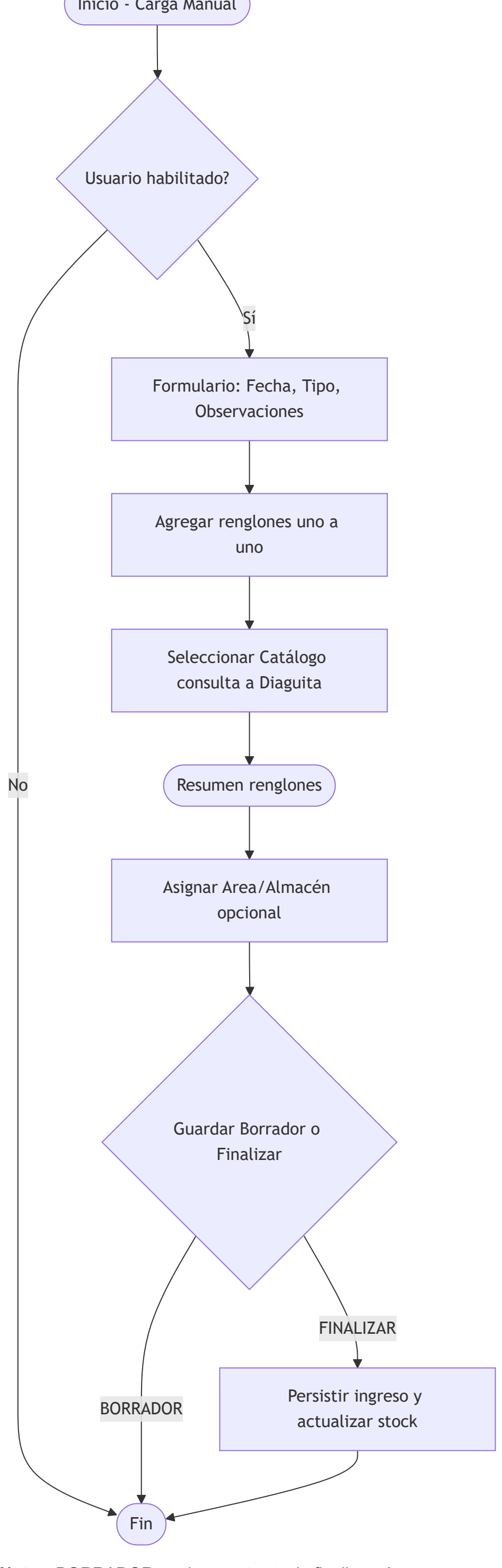

Notas: BORRADOR no descuenta stock; finalizar si.

3 Flujo: Entrega Personal

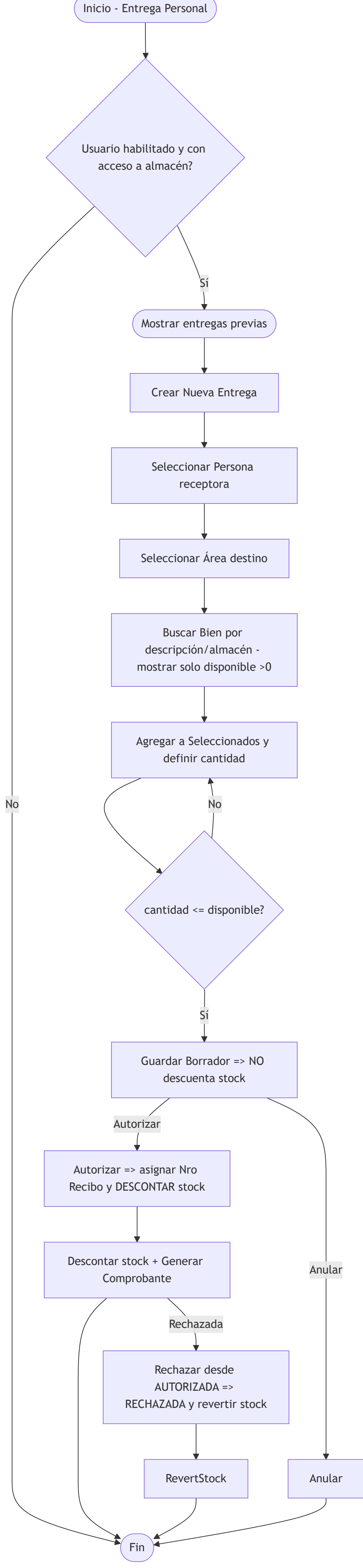

4 Diagrama de Estado: Entrega

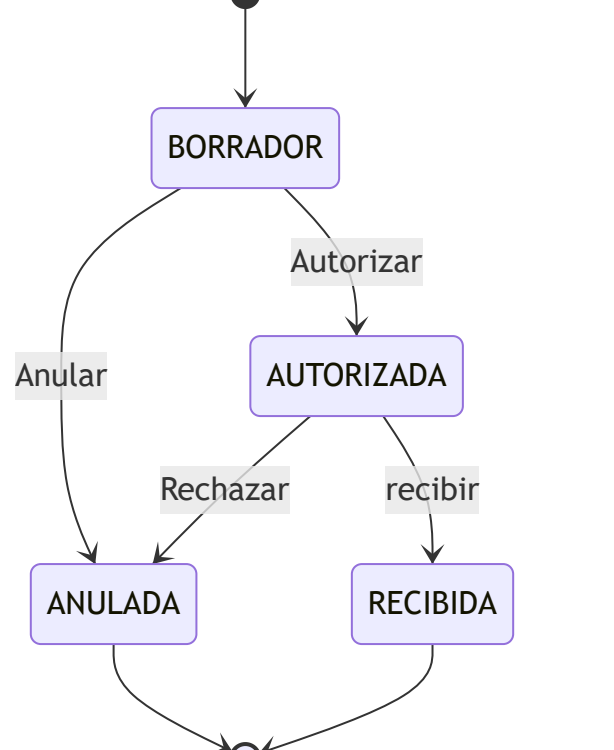

Acciones asociadas:

- BORRADOR: edición permitida, no afecta stock.
- AUTORIZADA: stock descontado; no editable (sólo anular o rechazar).
- ANULADA: operación cancelada, en caso de haber pasado por autorizada debe revertirse el stock.
- RECIBIDA: operacion finalizada y entregada.

5 Activity / Validación: Asignación masiva y división de cantidades

consultar el tema asignaciones masivas

